

# PROGRAMA DE INOVAÇÃO ABERTA GENOMA NO AGRO



**RECURSO TOTAL R\$20MI**

**RECURSO POR PROJETO: ATÉ R\$2MI**

**SERÁ MANDATÓRIA A APRESENTAÇÃO DE CONTRAPARTIDA PELA EMPRESA SELECIONADA (MÍNIMO 10% DO VALOR RECEBIDO, LIMITADO A R\$200 MIL).**

O EDITAL TEM POR OBJETIVO SELECIONAR ATÉ **20** DESAFIOS DA ÁREA GENÔMICA APLICADA AO AGRONEGÓCIO DE EMPRESAS COM CNPJ (CADASTRO NACIONAL DE PESSOA JURÍDICA) REGISTRADO NO ESTADO DO PARANÁ (PR), PARA DESENVOLVIMENTO DE PROJETOS EM CONJUNTO COM DEEP TECHS (BRASIL E MUNDO) E ICTS (INSTITUIÇÕES CIENTÍFICAS TECNOLÓGICAS E DE INOVAÇÃO) PARANAENSES E BENEFICIAR **10** PROJETOS (ARRANJOS) COM SUBVENÇÃO ECONÔMICA.

## **FASE 1**

- OFERECER CONSULTORIA PARA REFINAMENTO DOS DESAFIOS, VISANDO A CONSTRUÇÃO DE UM PROJETO DE SUBVENÇÃO ECONÔMICA, A SER DESENVOLVIDO EM PARCERIA COM DEEP TECHS E ICTS;
- OFERECER CAPACITAÇÃO EM INOVAÇÃO ABERTA PARA AS EMPRESAS PARTICIPANTES, COM ÊNFASE NO RELACIONAMENTO COM DEEP TECHS E ICTS;
- PROMOVER O MATCHMAKING - CONEXÃO TECNOLÓGICA - DAS EMPRESAS SELECIONADAS COM DEEP TECHS E ICTS;
- OFERECER PROGRAMA DE ACELERAÇÃO PARA DEEP TECHS E ICTS;
- ESTIMULAR A CRIAÇÃO E DESENVOLVIMENTO DE DEEP TECHS NO ESTADO DO PARANÁ;
- CONTRIBUIR COM O CRESCIMENTO DO ECOSSISTEMA DE INOVAÇÃO VOLTADO À PESQUISA EM GENÔMICA VOLTADA PARA O AGRONEGÓCIO.

## **FASE 2**

- APOIAR PROJETOS DE INOVAÇÃO COM POTENCIAL PARA ATINGIMENTO DE TRL (TECHNOLOGYL READINESS LEVEL) ACIMA DE 7.
- ESTIMULAR AÇÕES COORDENADAS E ALINHADAS COM A POLÍTICA GOVERNAMENTAL DO ESTADO DO PARANÁ;
- DIRECIONAR E APOIAR O ECOSSISTEMA DE DEEP TECHS, ICTS E EMPRESAS PARANAENSES;
- PROMOVER A ARTICULAÇÃO DE DIFERENTES ATORES DO ECOSSISTEMA DE INOVAÇÃO NACIONAL E GENÔMICO;
- FORTALECER E DESENVOLVER O VALE DO GENOMA, AUMENTANDO SUA DENSIDADE E PROMOVENDO SEU CRESCIMENTO SUSTENTÁVEL.

# FLUXOGRAMA FASE 1

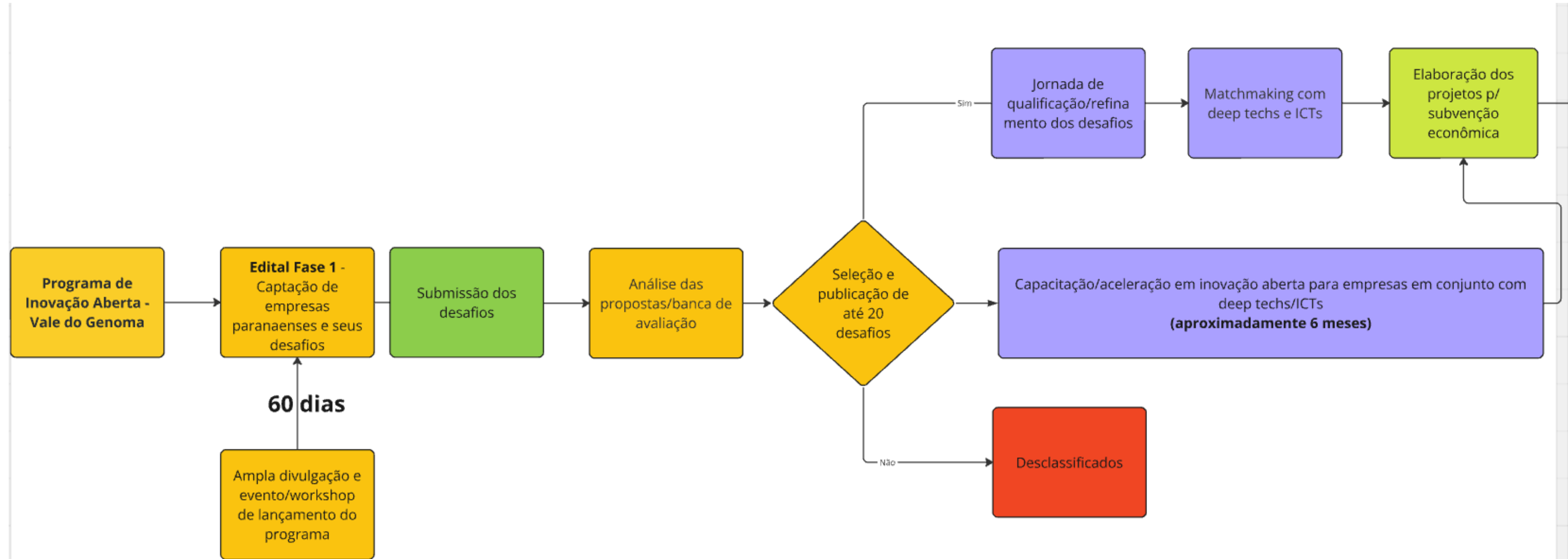

Legenda responsáveis:

Comitê SETI/BRDE/FIN EP/SEI/Fundação Araucaria

Empresas/ Gestora da capacitação/Deep techs/ICTs

Empresas

Fundação Araucaria

# FLUXOGRAMA FASE 2

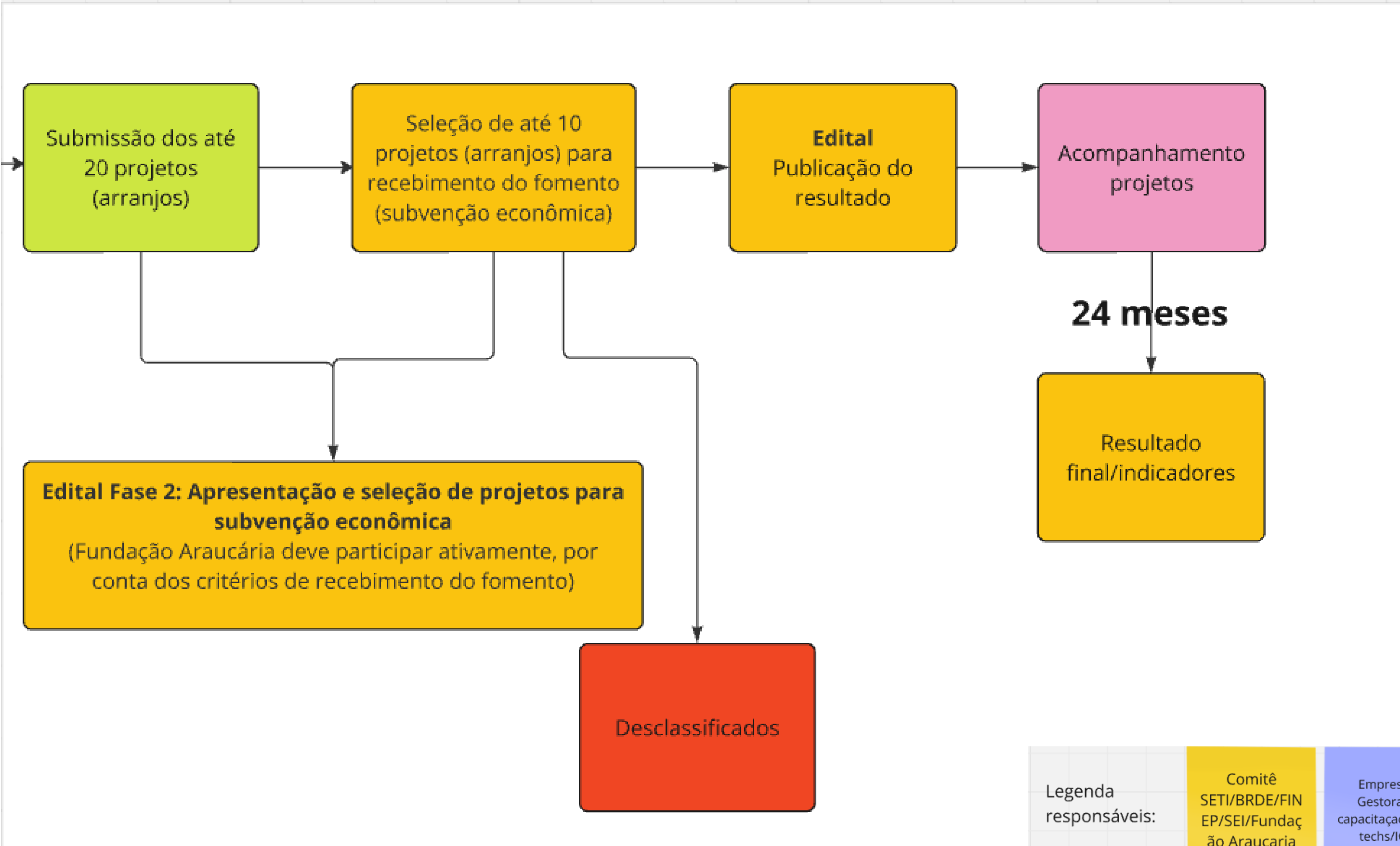

Legenda responsáveis:

Comitê SETI/BRDE/FIN EP/SEI/Fundação Araucaria	Empresas/ Gestora da capacitação/Deep techs/ICTs	Empresas	Fundação Araucaria
--	--	----------	--------------------

# DOS RECURSOS

O que	Estimativa	Origem dos recursos
Contração da entidade que fará o acompanhamento técnico do Programa.	Até R\$ 1 milhão	BRDE  <input type="text"/>
Promoção de workshops de divulgação do Programa com diferentes atores do ecossistema de inovação e/ou premiação de deeptechs.	Até 200 mil (sendo até R\$ 50 mil por evento)	FINEP
Subvenção econômica para empresas paranaenses.	Até R\$ 2 milhão por empresa, com limite máximo total de R\$ 20 milhões	SEI e SETI
<b>Total orçamento</b>	<b>R\$ 21,2 milhões</b>	

- Cada um dos 10 projetos poderá receber até R\$ 2 milhões, respeitadas as seguintes condições:

<b>Projeto</b>	<b>Valor máximo</b>	<b>Percentual total</b>
Empresa	No máximo, R\$ 750 mil	Até 37,50 %
Deeptch	No mínimo 750 mil reais e, no máximo, R\$ 1,5 milhão	De 37,5 a 75 %
ICT paranaense	No máximo 500 mil reais	Até 25 %

- As empresas deverão apresentar um projeto com plano de trabalho que contenha marcos e entregáveis com liberações de recursos à medida em que o projeto avance.

## PROPOSTA DE CRONOGRAMA

Etapa	Prazo
Aprovar linhas gerais do Programa no CCT	20/08/2024
Verificar se o NAPI Genômica não se sobrepõe a esse Projeto	31/08/2024
Apresentar a proposta para o TCE PR	15/09/2024
Elaboração e Assinatura do Convênio Operacional Técnico	30/09/2024
Conclusão edital e envio a PGE	31/10/2024
Aprovação no governo da subvenção econômica	30/11/2024
Contratação da entidade que fará o acompanhamento técnico do Programa	30/11/2024
Lançamento do edital e seleção de empresas paranaenses participantes e seus respectivos desafios	Show Rural - 10 a 14 fev 2025
Período de permanência do edital aberto para a Etapa 1, incluindo eventos de divulgação.	10/02/2025 a 31/03/2025
Divulgação das empresas selecionadas para Etapa 1 do edital	30/04/2025
Etapa 1 do edital: Capacitação/conexão/aceleração para empresas em conjunto com <u>deeptechs/ICTs</u> , incluindo eventos de divulgação.	01/05/2025 a 30/11/2025
Período de permanência do edital aberto para a Etapa 2	01/12/2025 a 31/12/2025
Divulgação das empresas selecionadas para a Etapa 2 do edital	Show Rural - Fev 2026
Etapa 2 do edital: Desenvolvimento dos projetos	01/03/2026 a 30/12/2027

# FLUXOGRAMA COMPLETO

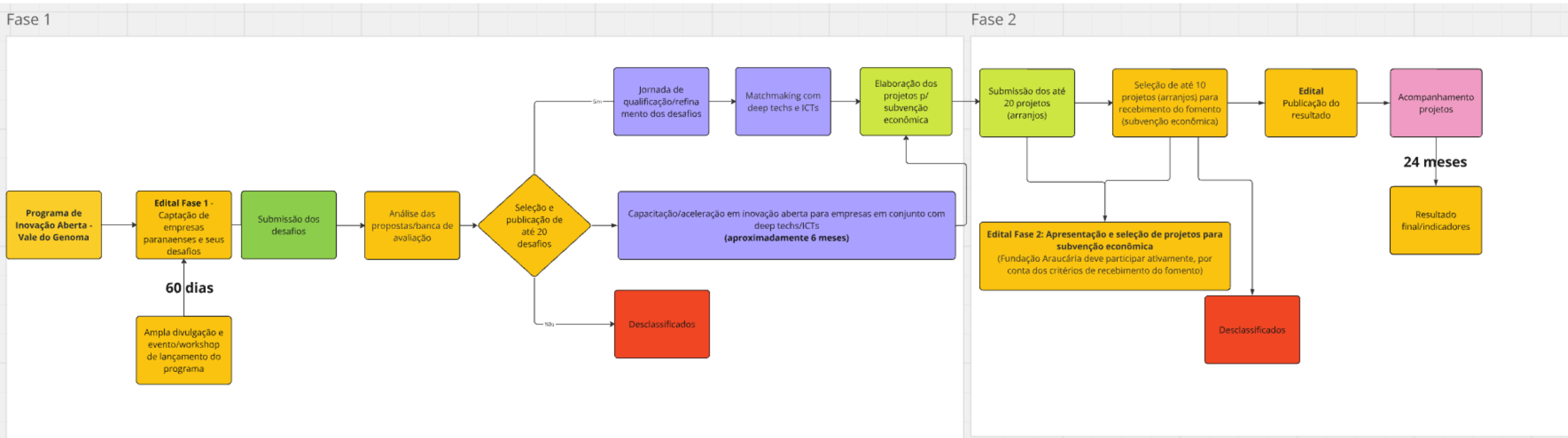

Legenda responsáveis:

Comitê SETI/BRDE/FIN EP/SEI/Fundação Araucária	Empresas/ Gestora da capacitação/Deep techs/ICTs	Empresas	Fundação Araucária
--	--	----------	--------------------